



VISTAS
DE PÁTZCUARO
RESIDENCIAL

Disfruta de una vida moderna

con tradiciones purépechas



La ciudad de Pátzcuaro mezcla una vida moderna con tradiciones purépechas, creando la combinación perfecta para iniciar tu vida llena de historia, cultura y un toque vanguardista.

Un pueblo lleno de placeres sencillos pero que manejan fuertes emociones cuando das cada paso recorriendo sus calles. Podrás encontrar artesanías, una gastronomía inigualable, su arquitectura llena de elementos estilo barroco, ecléctico y neoclásico que podemos encontrar en edificios, templos y plazas.

Pátzcuaro se convierte en el centro de la Ruta "Tata Vasco o Don Vasco", la cual inicia desde Cuitzeo, recorre Pátzcuaro y continúa con Santa Clara del Cobre y finaliza en Uruapan. A lo largo de esta ruta podrás disfrutar y conocer ritos, una gastronomía única en el país, las costumbres de nuestros antepasados y los bellos paisajes que unen a estos pueblos.

Describe su arquitectura



Enamórate de cada rincón

Pátzcuaro, cuyo significado es “La puerta al cielo”, fundada en los años 1300, se incorporó al programa “Pueblos Mágicos” en el año 2002.

A lo largo de su historia ha sido sede de diversos festivales entre los que destacan sin duda alguna el “Día de Muertos” celebrado entre el 1 y 2 de noviembre que reúne a visitantes no solo del estado o del país, sino que es reconocido a nivel internacional, generando un momento lleno de cultura y tradiciones no solo entre seres vivos sino también entre nuestros fieles difuntos.



Pátzcuaro, lugar donde encuentras la fusión perfecta entre paisajes naturales y toda la cultura e historia de sus casas típicas, rincones empedrados y plazas añadiendo un toque de clima templado creando así la combinación ideal para vivir y disfrutar de los días hermosos que solo Pátzcuaro te puede ofrecer.

¿Ya te enamoraste
de Pátzcuaro?

Ahora, enamórate
de tu nuevo departamento



VISTAS
DE PATZCUARO
RESIDENCIAL





VISTAS
DE PATZCUARO

RESIDENCIAL



Macro - Ubicación

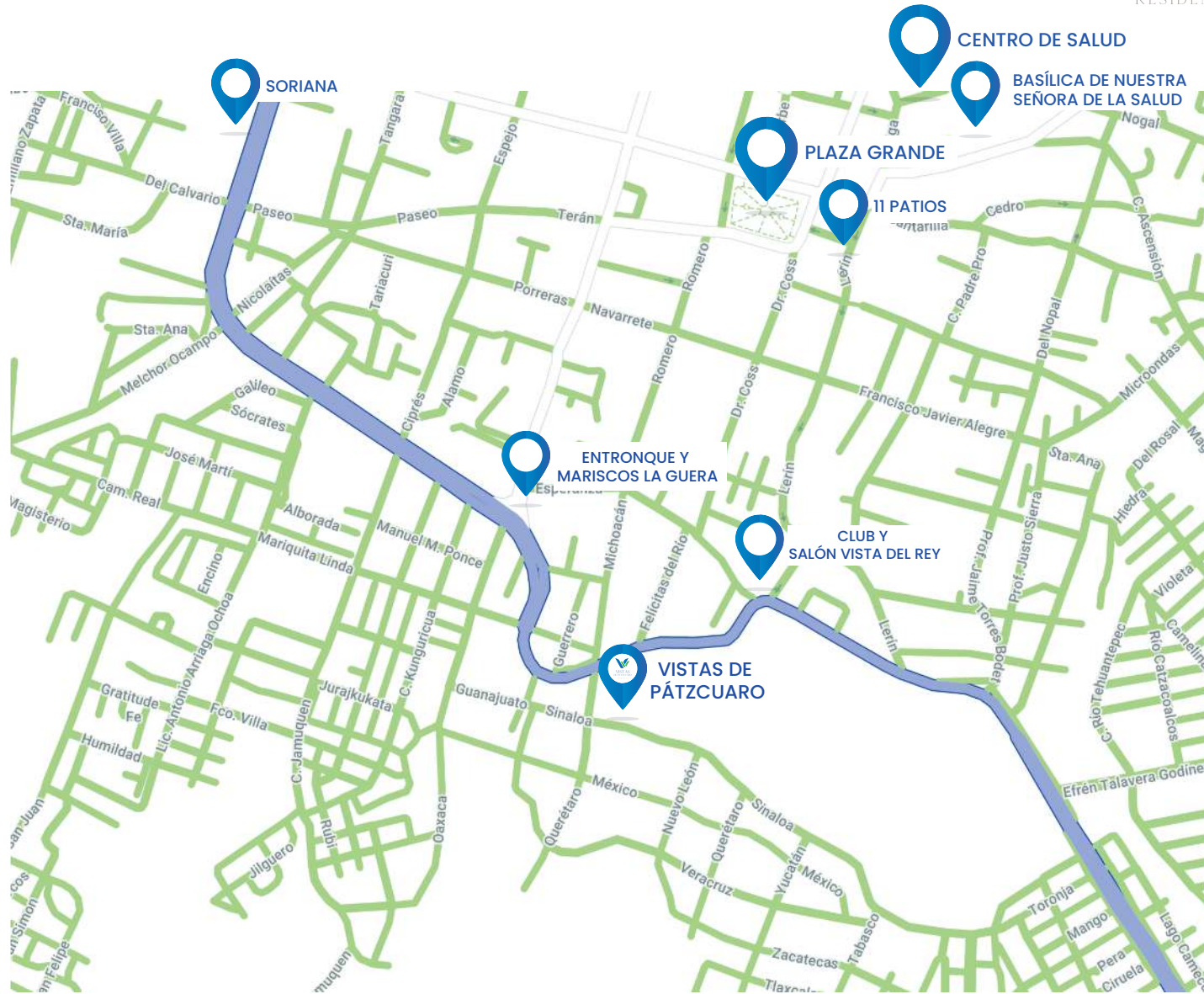

Micro - Ubicación



Sembrado



Área construida: 94 m²
Área total: 137 m²

Área construida: 76 m²
Área total: 111 m²

AMBAS OPCIONES CON ÁREA SOCIAL EN TERRAZA CON VISTA AL LAGO DE PÁTZCUARO

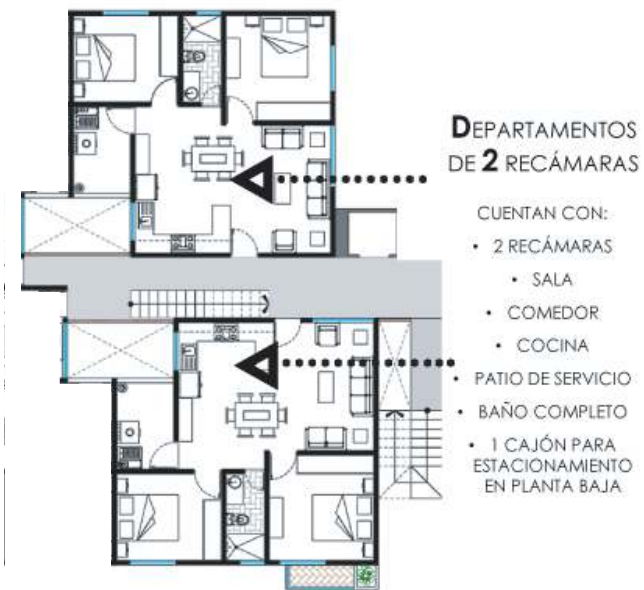



VISTAS
DE PÁTZCUARO
RESIDENCIAL

3 Recámaras

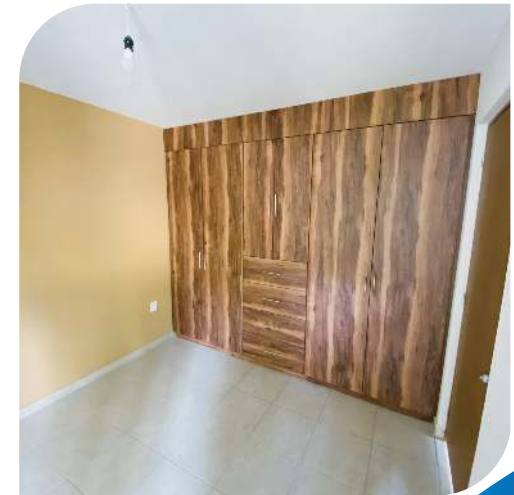

Sembrado - Estacionamiento

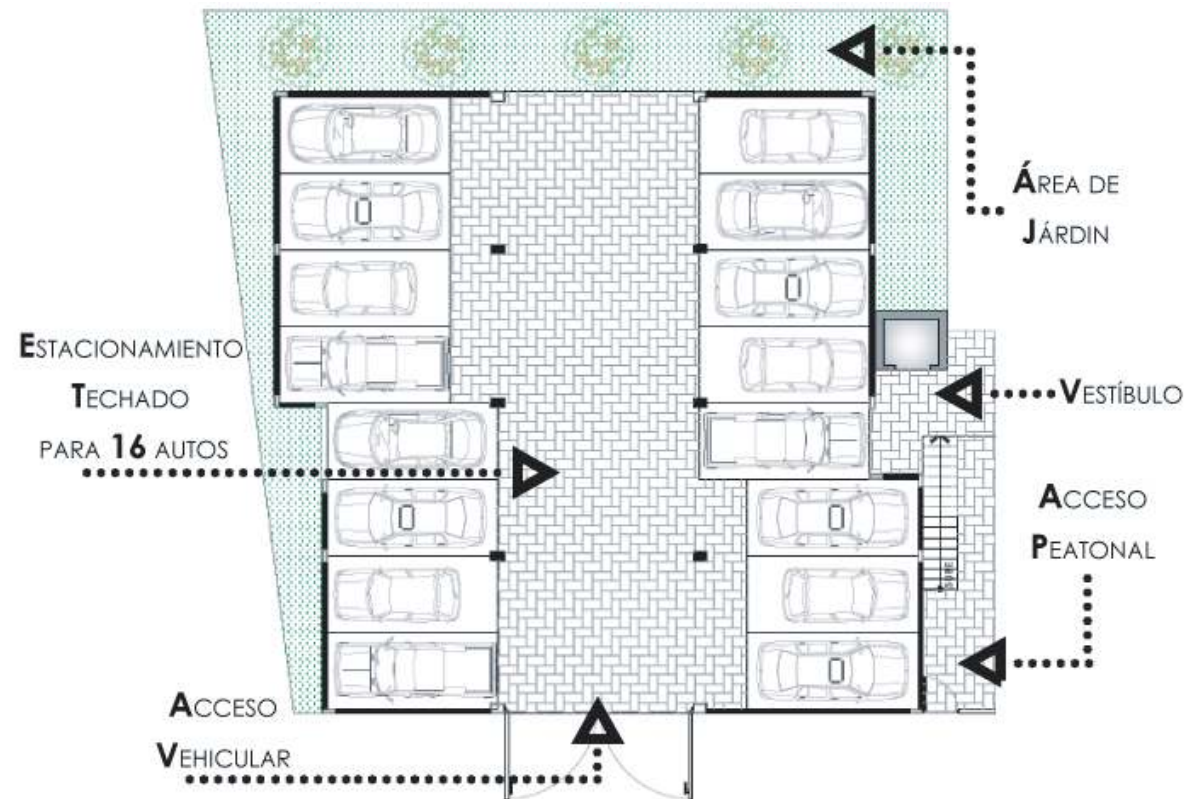

Sembrado - Terraza

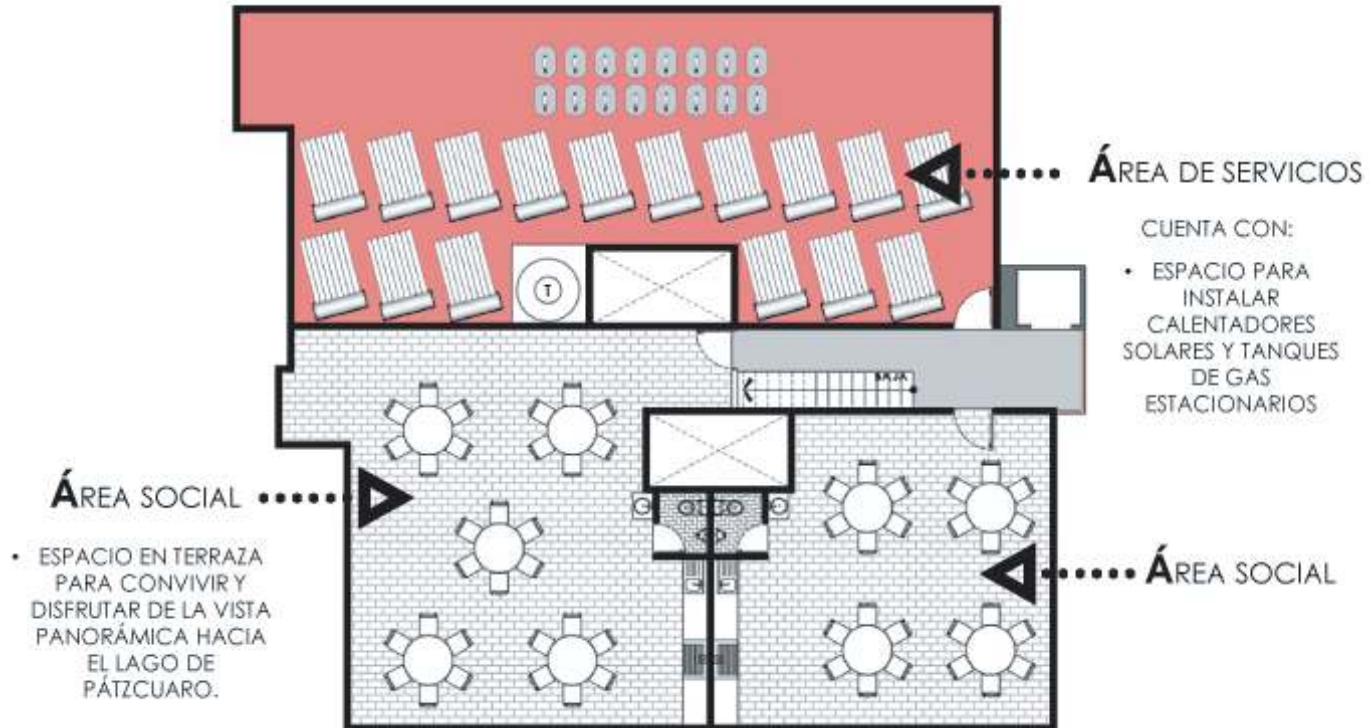

Cochera techada



Elevador interior



Terrazas con zona de asado
y WC





VISTAS DE PÁTZCUARO

RESIDENCIAL



Calle Sinaloa #35, Col. San Lázaro
C.P. 61605, Pátzcuaro, Michoacán.



(443) 733 3620



Vistas de Pátzcuaro



www.vistasdepatzcuaro.com



ventas@vistasdepatzcuaro.com

Comercializado por
SEGURA
GRUPO INMOBILIARIO



(443) 161 2220



Segura Grupo Inmobiliario



www.segurainmobiliaria.com

